

BOĞAZIÇI SEÇİYOR

REKTÖR ADAYLARI OYLAMA RAPORU

Boğaziçi direnişinin başından bu yana tüm üniversite bileşenleri rektörün üniversite bileşenlerince seçilmesi talebi ve ilkesini hayata geçirmeyi tekrar tekrar vurguladılar. Bunun ilk adımı olarak, kayyum rektör Melih Bulu'nun görevden alınmasının ertesinde 16.07.2021 tarihinde akademisyenler, öğrenciler, çalışanlar ve mezunlara açık olarak düzenlenen geniş katılımlı bir toplantıda bir 'seçim komisyonu' oluşturuldu.

Kurulan seçim komisyonunda salt bugün değil, üniversite yapılanması ve karar alma mekanizmaları ile ilgili bundan sonraki ilgili süreçlerde de evrilerek geliştirileceğini düşündüğümüz bir seçim formunu hayata geçirmek için ilk adım atıldı. Bu seçimin çoğulcu, katılımcı ve demokratik bir iç işleyiş modeli için son derece önemli bir irade beyanı olduğunu düşünüyoruz. Boğaziçi Üniversitesi bileşenlerinin yedi aydır sürdürdükleri, anti-demokratik uygulamalar karşısındaki kararlı, sabırlı direnişe katkı niteliğinde olmasını umduğumuz oylama modeli çerçevesinde rektörlüğe adaylığını koyan öğretim üyelerini öğrenciler, çalışanlar ve mezunların değerlendirmesine sunduk.

Direnişten gönüllülerin katılımıyla kurduğumuz Boğaziçi Seçiyor Komisyonu kapsamında seçim sistemi, teknik konular ve iletişimle ilgilenmek için öğrenci, çalışan ve mezun gönüllülerinden oluşan alt-komisyonlar kuruldu. Bu alt komisyonlarda sürecin koordineli bir şekilde ilerlemesi sağlandı; sosyal medya ve yazılı-görsel basın vasıtasıyla olabildiğince fazla sayıda Boğaziçiliye ulaşmaya çalışıldı. Oylama ve adaylar ile ilgili bilgiler düzenli olarak güncellenen www.bogaziciseciyor.org platformunda paylaşıldı.

Oylama süreci

Boğaziçi Üniversitesi'nin bileşenlerinin kurucu seçim iradesini ifade etmek ve bu irade doğrultusunda desteklenecek ve reddedilecek rektör adaylarını ortaya çıkarmak üzere öğrenciler, çalışanlar ve mezunlar için 30 Temmuz 06.00 (TSİ) ve 31 Temmuz 06.00 (TSİ) 2021 arasında ayrı ayrı oylamalar düzenlendi. Akademisyenlerin oylamaları 30 Temmuz Cuma günü 10:00 (TSİ) ve 22:00 (TSİ) saatleri arasında yapılıp, aynı gece kamuoyuna duyuruldu.

- Oylama sisteminin belirlenmesi:

Öğrenciler, çalışanlar ve mezunların katıldığı çevrimiçi yapılan alt-komisyon toplantılarında, yapılacak oylama sisteminde 'Destekliyorum', 'Karşıyım' ve 'Kararsızım' şeklinde üç seçenek verildi. Bu üç seçenekten birini işaretlemek zorunlu kılındı.

'Destek' oylarının eşiği %50, 'Karşıyım' oylarının eşiği ise %34 olarak belirlendi. Bunun anlamı, bir adayın oylamaya katılanlarca 'meşru aday' olarak kabul edilebilmesi için hem yüzde 50'nin üzerinde 'DESTEK' oranına sahip olması, hem de yüzde 34'lük bir 'KARŞI' oranının altında oy alması gerektiğidir.

Bu oyların her bileşenden oylamaya katılan seçmen sayısı üzerinden hesaplanıp her bileşen için ayrı ayrı açıklanmasına, 'KARARSIZ' oylarının, 'DESTEK' ve 'KARŞI' oylarıyla birlikte her bileşenin toplam oy sayısına katılacak şekilde hesaplanmasına karar verildi.

- Oylamanın duyurulması:

<https://www.facebook.com/bogaziciseciyor/>

<https://twitter.com/BogaziciSeciyor>

<https://www.instagram.com/bogaziciseciyor/>

<https://www.linkedin.com/company/bogaziciseciyor/>

Öğrenciler ve mezunlara sosyal medya adreslerinden duyurularla ulaşıldı. Bunlara ek olarak çalışanlar EĞİTİM SEN ve personelforum e-posta listelerinde duyuru yaptı.

<https://bogaziciseciyor.org/> internet sitesine kayıt formu eklendi. Seçmenler bu platforma kayıt için yönlendirildi. Ayrıca bu platformda seçim sistemi ve adaylarla ilgili bilgilere yer verildi ve güncellemeler duyuruldu.

Oylama sürecinin detaylarıyla ilgili daha kapsamlı rapor önümüzdeki haftalarda kamuoyuna sunulacaktır.

- Seçmen kaydı:

Öğrenci

Boğaziçi Üniversitesi öğrencileri için teyit süreci, temelde boun.edu.tr uzantılı e-posta hesapları üzerinden ilerledi. Oy vermek isteyen kişilerden, 15.08.2021 tarihinde silinmek üzere ad, soyad, okul numarası, e-posta adresi ve bölüm bilgileri istendi.

Bu bilgiler üzerinden bir kod ile otomatik olarak doğrulanan kişilerin boun.edu.tr uzantılı e-posta adreslerine dijital oy pusulası ve kişiye özel 64 haneli bir anahtar

(*ticket*) gönderildi. Dijital oy pusulası ve şifrenin otomatik olarak gönderilemediği kullanıcılardan e-posta hesabımıza öğrenci olduklarını kanıtlayan bir belge (öğrenci belgesi, transkript vs.) iletmeleri istendi. Manuel olarak doğrulanan bu kişilerin anahtarları ve dijital oy pusulası kendilerine gönderildi.

Çalışan

E-posta adresleri, sendika e-posta listesi ve Boğaziçi Üniversitesi personel rehberinden derlendi. Ayrıca, bu rehberde olmayanların e-posta adresleri bölüm sayfalarından toplandı. Bu e-postalara kişiye özel 64 haneli anahtarlar (*ticket*) gönderildi.

Mezun

Oylamaya katılmak isteyen mezunlar, bir Google form üzerinden 29 Temmuz 00.00'a (TSİ) kadar seçmen kaydı yaptırdı. Bu şekilde kayıt yaptıranlardan, mezun olduklarını ispatlayacak bir belgeyi (mezun kartı, diploma fotoğrafı ya da e-devletten alınan mezuniyet belgesi) 30 Temmuz 23.59'a (TSİ) kadar Boğaziçi Seçiyor internet sitesinde belirtilen e-postalara göndermeleri istendi. Belgelerini göndererek doğrulama sağlananların e-posta adreslerine, oylama için özel olarak ve tek seferlik oluşturulan kişiye özel 64 haneli (hexadecimal 256 bit değer) anahtar (*ticket*) ve dijital oy pusulası gönderildi.

- Oylama Platformu ve Güvenliği

Oylama; pandemi koşulları, fizikî ortak ortama erişim ve diğer parametreler göz önüne alınarak çevrimiçi ortamda Google form üzerinden organize edildi. Seçmen kaydı doğrulananlara kişiye özel 64 haneli tek kullanımlık anahtar (*ticket*) gönderildi; bu şekilde olası mükerrer oyların takibi sağlandı. Bu anahtar, SHA256 şifreleme ile mezunun kişisel bilgisinden üretildi ve gerektiğinde yeniden üretilebilecek rastgele olmayan bir anahtardır.

Seçmenlere gönderilen dijital oy pusulasına bu anahtarların doğru girilmediği hallerde bu oylar geçersiz sayıldı. Oyların geçerliliği bu anahtarların doğru girilip girilmediği üzerinden takip edildi. Aynı anahtarın birden fazla girildiği durumlarda da (mükerrer oy) en son girilen oylar geçerli sayıldı; önceki girişler iptal edildi. Böylelikle mükerrer oy kullanılmasının önüne geçildi

- Oylamanın Denetlenmesi

Çevrimiçi formlar 30 Temmuz 2021 06.00'da erişime (TSİ) açılıp, 31 Temmuz 2021 06.00'da (TSİ) kapatıldı. Seçim Kurulu, oyların tekliğini ve geçerliliğini girilen anahtarların seçmenlerin kişisel bilgilerinden üretilen anahtar kümesi ile karşılaştırarak kontrol etti. Mükerrer ve geçersiz oylar çıkarıldıktan sonra

sonular seim organizasyonu iinde olmayan bir avukat, bir ğrenci, iki alıřan, üç mezun ve iki akademisyenden oluřan Denetleme Kurulu'na sunuldu.

Verilere eriřimi olan Seim ve Denetleme Kurulu üyeleri, bir avukat gözetiminde hazırlanan bir "Gizlilik Taahhütname" imzaladı.

Oylamadan ıkan Sonular

Oylama sistemimiz hakkında detaylı bilgiyi sitemizdeki řu linkten bulabilirsiniz:
<https://bogaziciseciyor.org/oylama-sistemi/>

Bu řekilde yapılan ğrenci, alıřan ve mezun oylamalarının semen bilgileri ve sonuları sırasıyla ařağıdaki gibidir:

Öğrenciler

Oylama iin yapılan kayıt sayısı: 4679

Kullanılan oy sayısı: 2.302

Geerli oy sayısı: 2.257

Oylamanın sonucunda belirlenen destek eřiğini AŐAN ve karřı oy eřiğine TAKILMAYAN adaylar:

- A.C. Cem Say
- Ayře Mumcu
- Fikret Adaman
- Mehmet Burin Ünlü
- Mine Eder
- Ünal Zenginobuz
- Veysi Erkcan Özcan

Oylamanın sonucunda belirlenen karřı oy eřiğine TAKILAN adaylar:

- Gürkan Kumbarođlu
- Naci İnci

Oylamanın sonucunda karřı oy eřiğine TAKILMAYAN, ancak destek eřiğini de AŐAMAYAN adaylar:

- Ali İ. Tekcan
- Ayře Gürel
- Can Yücesoy

- Cengiz Kırılı
- Emine Erkin
- Metin Ercan
- Murat Saraçlar
- Taner Bilgiç
- Yasemin Bayyurt
- Yavuz Akpınar

Adayların ayrı ayrı aldıkları oy oranları aşağıda listelenmiştir:

Aday	Destekliyorum	Kararsızım	Karşıyım
Prof. Dr. A.C. Cem Say	61.5%	23.2%	15.4%
Prof. Dr. Ali İ. Tekcan	47.4%	45.4%	7.3%
Prof. Dr. Ayşe Gürel	42.9%	48.7%	8.4%
Prof. Dr. Ayşe Mumcu	60.1%	35.0%	4.9%
Prof. Dr. Can Yücesoy	37.8%	52.0%	10.2%
Prof. Dr. Cengiz Kırılı	43.8%	47.4%	8.9%
Prof. Dr. Emine Erkin	37.7%	52.0%	10.2%
Prof. Dr. Fikret Adaman	53.6%	40.3%	6.2%
Prof. Dr. Gürkan Kumbaroğlu	3.1%	14.3%	82.6%
Prof. Dr. Mehmet Burçin Ünlü	57.7%	31.3%	11.0%
Prof. Dr. Metin Ercan	31.3%	52.9%	15.8%
Prof. Dr. Mine Eder	70.4%	25.4%	4.1%
Prof. Dr. Murat Saraçlar	33.2%	57.1%	9.7%
Prof. Dr. Naci İnci	1.3%	6.2%	92.5%
Prof. Dr. Taner Bilgiç	38.1%	52.6%	9.3%
Prof. Dr. Ünal Zenginobuz	52.9%	36.0%	11.2%
Prof. Dr. Veysi Erkcan Özcan	67.4%	26.3%	6.3%
Prof. Dr. Yasemin Bayyurt	36.9%	52.1%	11.0%
Prof. Dr. Yavuz Akpınar	25.6%	56.2%	18.2%

Öğrenci oy oranları

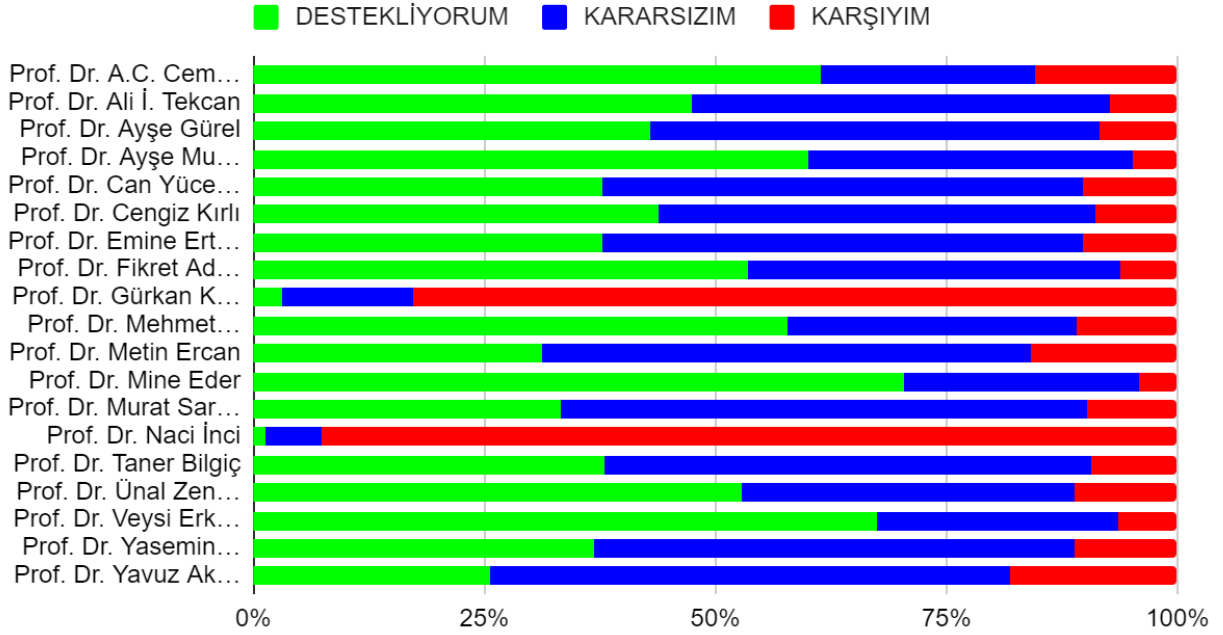

Çalışanlar

İdari personel sayısı: 1279

Kullanılan oy sayısı: 263

Geçerli oy sayısı: 231

Oylamanın sonucunda belirlenen destek eşiğini AŞAN ve karşı oy eşiğine TAKILMAYAN adaylar (alfabetik sıralamaya göre):

- A.C. Cem Say
- Mehmet Burçin Ünlü
- Mine Eder

Oylamanın sonucunda belirlenen karşı oy eşiğine TAKILAN adaylar (alfabetik sıralamaya göre):

- Gürkan Kumbaroğlu
- Naci İnci

Oylamanın sonucunda karşı oy eşiğine TAKILMAYAN, ancak destek eşiğini de AŞAMAYAN adaylar (alfabetik sıralamaya göre):

- Ali İ. Tekcan
- Ayşe Gürel

- Ayşe Mumcu
- Can Yücesoy
- Cengiz Kırılı
- Emine Erkin
- Fikret Adaman
- Metin Ercan
- Murat Saraçlar
- Taner Bilgiç
- Ünal Zenginobuz
- Veysi Erkcan Özcan
- Yasemin Bayyurt
- Yavuz Akpınar

Adayların ayrı ayrı aldıkları oy oranları aşağıda listelenmiştir:

Aday	Destekliyorum	Kararsızım	Karşıyım
Prof. Dr. A.C. Cem Say	59.3%	27.7%	13.0%
Prof. Dr. Ali İ. Tekcan	46.8%	32.5%	20.8%
Prof. Dr. Ayşe Gürel	38.5%	46.3%	15.2%
Prof. Dr. Ayşe Mumcu	48.1%	36.4%	15.6%
Prof. Dr. Can Yücesoy	48.1%	34.2%	17.7%
Prof. Dr. Cengiz Kırılı	40.7%	42.9%	16.5%
Prof. Dr. Emine Erkin	41.1%	41.1%	17.7%
Prof. Dr. Fikret Adaman	43.3%	31.2%	25.5%
Prof. Dr. Gürkan Kumbaroğlu	11.7%	25.5%	62.8%
Prof. Dr. Mehmet Burçin Ünlü	51.9%	34.2%	13.9%
Prof. Dr. Metin Ercan	34.6%	46.3%	19.0%
Prof. Dr. Mine Eder	50.2%	34.6%	15.2%
Prof. Dr. Murat Saraçlar	34.6%	51.1%	14.3%
Prof. Dr. Naci İnci	12.6%	20.3%	67.1%
Prof. Dr. Taner Bilgiç	43.3%	41.1%	15.6%
Prof. Dr. Ünal Zenginobuz	41.1%	38.1%	20.8%
Prof. Dr. Veysi Erkcan Özcan	40.7%	42.4%	16.9%
Prof. Dr. Yasemin Bayyurt	40.7%	42.4%	16.9%
Prof. Dr. Yavuz Akpınar	37.2%	30.3%	32.5%

Çalışan Oy Oranları

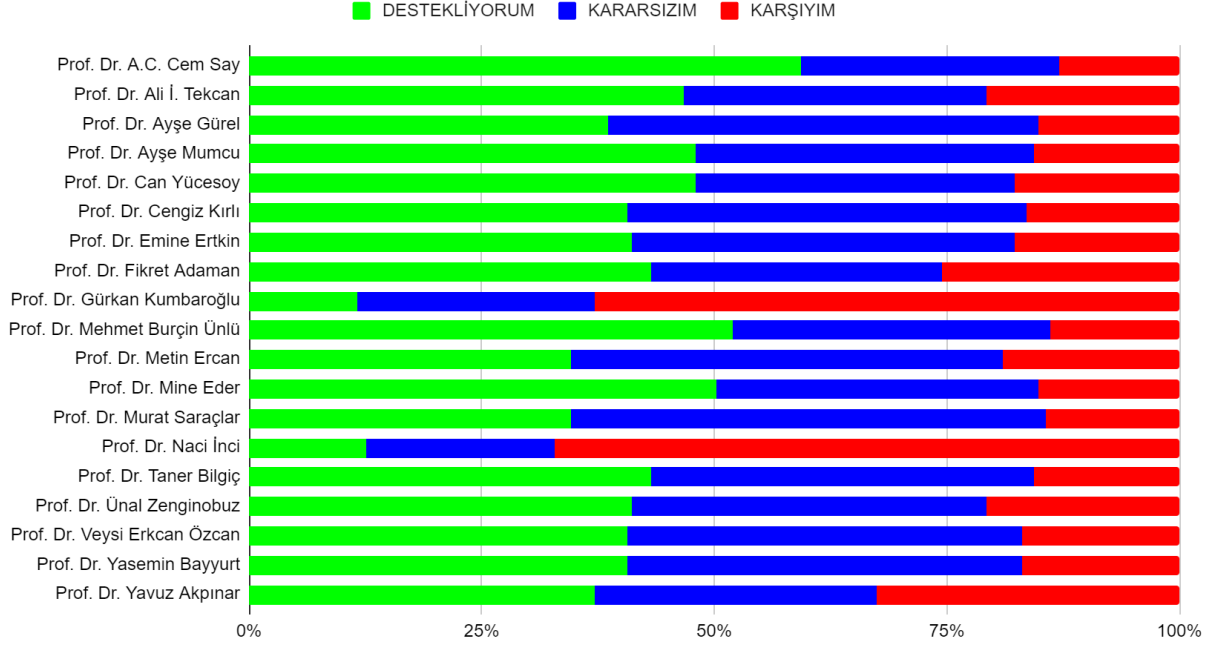

Mezunlar

Oylama için yapılan kayıt sayısı: 5219

Kullanılan oy sayısı: 2406

Geçerli oy sayısı: 2250

Oylamanın sonucunda belirlenen destek eşiğini AŞAN ve karşı oy eşiğine TAKILMAYAN adaylar (alfabetik sıralamaya göre):

- A.C. Cem Say
- Ayşe Mumcu
- Fikret Adaman
- Mehmet Burçin Ünlü
- Mine Eder
- Ünal Zenginobuz
- Veysi Erkcan Özcan

Oylamanın sonucunda belirlenen karşı oy eşiğine TAKILAN adaylar (alfabetik sıraya göre):

- Gürkan Kumbaroğlu
- Naci İnci

Oylamanın sonucunda karşı oy eşiğine TAKILMAYAN, ancak destek eşiğini de AŞAMAYAN adaylar (alfabetik sıralamaya göre):

- Ali İ. Tekcan
- Ayşe Gürel
- Can Yücesoy
- Cengiz Kırılı
- Emine Erktin
- Metin Ercan
- Murat Saraçlar
- Taner Bilgiç
- Yasemin Bayyurt
- Yavuz Akpınar

Adayların ayrı ayrı aldıkları oy oranları aşağıda listelenmiştir:

Aday	Destekliyorum	Kararsızım	Karşıyım
A.C. Cem Say (Bilgisayar M.)	69.1%	22.0%	8.9%
Ali İ. Tekcan (Psikoloji)	47.4%	44.1%	8.5%
Ayşe Gürel (Yabancı Diller Eğitimi)	42.3%	48.4%	9.3%
Ayşe Mumcu (Ekonomi)	65.5%	29.7%	4.7%
Can Yücesoy (Biyomedikal M.)	38.6%	52.7%	8.7%
Cengiz Kırılı (Atatürk Ens.)	47.5%	43.8%	8.7%
Emine Erktin (Mat. ve Fen Bilimleri Eğitimi)	40.3%	49.3%	10.4%
Fikret Adaman (Ekonomi)	65.9%	27.0%	7.2%
Gürkan Kumbaroğlu (Endüstri M.)	5.8%	19.5%	74.7%
Mehmet Burçin Ünlü (Fizik)	52.9%	38.7%	8.4%
Metin Ercan (İşletme)	30.7%	50.8%	18.4%
Mine Eder (Politika)	71.2%	24.3%	4.5%
Murat Saraçlar (Elektrik Elektronik M.)	31.4%	58.4%	10.2%
Naci İnci (Fizik)	2.5%	8.1%	89.4%
Taner Bilgiç (Endüstri M.)	38.4%	51.5%	10.0%
Ünal Zenginobuz (Ekonomi)	52.8%	37.3%	9.9%
Veysi Erkcan Özcan (Fizik)	51.8%	39.0%	9.2%
Yasemin Bayyurt (Yabancı Diller Eğitimi)	36.9%	51.7%	11.4%
Yavuz Akpınar (Bilgisayar ve Öğr. Tek. Eğitimi)	27.3%	53.6%	19.1%

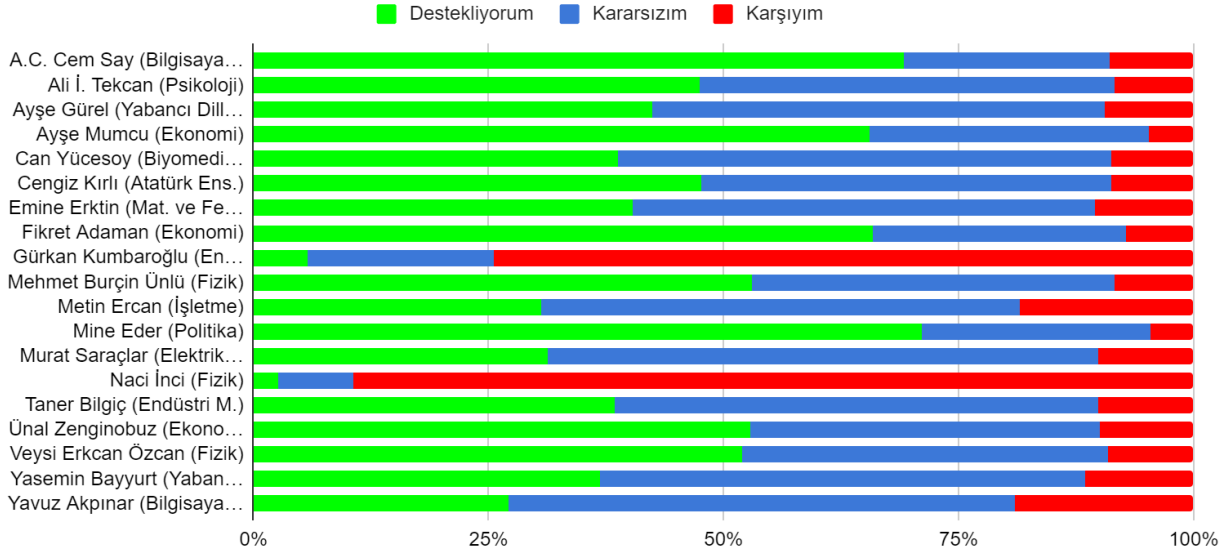

Sonuç

Bu seçim her bileşenin üniversiteye dair kendi perspektifinden ortaya koyduğu bir irade beyanıdır.

Aylar süren direniş sonucunda, Boğaziçi Üniversitesi bileşenlerinden gönüllüler ülkemizde örneği olmayan çok sesli ve kapsayıcı şekilde rektör adaylarını belirlemek üzere, dayatılan kısıtlı zamana ve zorlu koşullara rağmen, bir seçimi hayata geçirdiler. Bu seçim ve oylama süreci, daha önce de kamuoyuyla paylaştığımız gibi, hiç bir şekilde ideal ve sorunsuz değil. Ancak bu noktada geliştirilen irade beyanı, üniversite nedir ve ne olmalıdır fikirlerinin çoğulcu bir zeminde tartışılacağı demokratik ve özerk üniversite idealine doğru atılan ilk adımlardan biridir. Bu seçimle önemli olan, bu kurucu iradenin somutlaşması ve üniversitenin tüm bileşenlerinin karar alma süreçlerinin organik parçası olacağı bir kamu üniversitesi modeline evrilecek yolda önemli bir katkı olmasıdır. Oylamalar geleceğe dönük katılımcı bir üniversite perspektifi ve yapısının önünü açmıştır.

Düzenlediğimiz seçimin sonuçlarına göre, oylamaya üç bileşenin değerlendirmesine sunulan rektör adayları aşağı şekilde gruplandırılabilir (alfabetik sıralamaya göre):

Üç bileşen oylamasında da karşı oy eşğine TAKILMAYAN, hem de her bir oylamada destek eşğini GEÇEN, yani sonuçlara göre tüm bileşenlerin DESTEKLEDİĞİ adaylar:

- A.C. Cem Say
- Mehmet Burçin Ünlü
- Mine Eder

Üç bileşenin oylamasında da karşı oy eşiğine TAKILMAYAN, öğrenci ve mezun oylamasında destek eşiğini GEÇEN, ancak çalışanlar oylamasında destek eşiğini GEÇEMEYENLER. Başka bir deyişle öğrenci ve mezunların DESTEKLEDİĞİ, çalışanların ise KARŞI olmadığı adaylar:

- Ayşe Mumcu
- Fikret Adaman
- Ünal Zenginobuz
- Veysi Erkcan Özcan

Üç bileşenin oylamasında da karşı oy eşiğine TAKILMAYAN, öte yandan hiç bir bileşenin oylamasında destek eşiğini GEÇEMEYEN adaylar. Dolayısıyla oylama sonuçları baz alındığında, hiç bir bileşenin DESTEKLEMEDİĞİ ancak KARŞI da olmadığı adaylar:

- Ali İ. Tekcan
- Ayşe Gürel
- Can Yücesoy
- Cengiz Kırılı
- Emine Erkin
- Metin Ercan
- Murat Saraçlar
- Taner Bilgiç
- Yasemin Bayyurt
- Yavuz Akpınar

Üç bileşen oylamasında da hem karşı oy eşiğine TAKILANLAR, hem de destek eşiğini GEÇEMEYENLER. Kısacası, hiç bir bileşenin DESTEKLEMEDİĞİ ve her bileşenin KARŞI olduğu adaylar:

- Gürkan Kumbaroğlu
- Naci İnci

Kamuoyunun dikkatine sunulur.

BOĞAZIÇI SEÇİYOR KOMİSYONU

31.07.2021